



DENI LANTZ

PORTFÓLIO DO ARTISTA



NASCIMENTO, VIDA E TRABALHO

Graduado em artes visuais pela Unicamp – Universidade Estadual de Campinas – SP.

Estudou pintura aos 13 anos com o artista argentino Juan José Balzi (1933-2017) e, posteriormente, em 2012, trabalhou como assistente do artista Ernesto Bonato (1968) no Projeto Maré 0.1, como impressor de xilogravuras em grande formato. Fez acompanhamento em pintura com o artista Paulo Pasta em 2020.

Os trabalhos de Deni Lantz evocam memórias e ecos do mundo real, objetos e motivos que o artista elege para habitar o limite sutil entre o figurativo e o abstrato.

Dessa forma, a fatura tem papel central em sua prática de pintura.

Entre pentimentos, sobreposições, ora com pinceladas mais empastadas, múltiplas camadas de tinta, ora mais rápidas e superficiais, explora diferentes formas de colocar a tinta na tela e revelar ou velar os motivos que tensionam as composições.

DENI LANTZ

1993
São Paulo - SP, Brasil

NASCIMENTO, VIDA E TRABALHO

Muitas vezes, Lantz encontra sua forma de pensamento mais na abstração e no monocromo do que na natureza-morta ou na paisagem, o caráter objetual e a materialidade de suas pinturas tornam-se mais protagonistas do que os temas escolhidos.

Nesse sentido, a cera de abelha é um importante material para o artista, uma vez que concede transparência, empasto e fosquidez, a um só tempo; os pincéis, curtos e duros, depositam e retiram a tinta ao mesmo tempo; em seu trabalho, como pintar e o que pintar são partes da mesma pergunta.

A pesquisa e o interesse por esse espaço entre a figuração e abstração, fatura, materialidade e fisicalidade são características do trabalho, influenciado por pintores como Armando Reverón, Morandi, Mark Rothko, Susan Frencon e John Zurier, e referências brasileiras como Alfredo Volpi, Iberê Camargo, Sergio Sister e Paulo Pasta.

DENI LANTZ

1993
São Paulo - SP, Brasil



'Pinturas evocam memórias e ecos do mundo real.'

↗ [\(Clique e assista\)](#)



EXPOSIÇÕES INDIVIDUAIS

2022

Deni Lantz: Pinturas
Galeria Estação, São Paulo - SP, Brasil

EXPOSIÇÕES COLETIVAS

- 2024** **Ar Livre: paisagem contemporânea em Cidade Tiradentes**
Centro MariAntonia USP, São Paulo - SP, Brasil
- 2022** **Deixe o Mundo dar a Volta**
Teffia, Kingston, Nova Iorque, Estados Unidos
- 2014** **Menos**
Casa de Tijolo, São Paulo - SP, Brasil
- 2013** **Caixa: 1a edição**
Editora Caixa, São Paulo - SP, Brasil
- Loja de (in)conveniências**
Galeria Mezanino, São Paulo - SP, Brasil
- 2012** **Maré.01**
Gaia – Unicamp, Campinas - SP, Brasil
- Retratos, o que não se vê**
Casa de Tijolo, São Paulo - SP, Brasil
- Quatro Quartos**
Casa de Tijolo, São Paulo - SP, Brasil
- 2009** **V Salão Rio Doce**
Casa da Xiclet Galeria, São Paulo - SP, Brasil
- 2008** **V Salão da Casa da Xiclet**
Casa da Xiclet Galeria, São Paulo - SP, Brasil
- 2007** **6a MERCOSECA – 2a edição**
Casa da Xiclet Galeria, São Paulo - SP, Brasil

The background is a dark, textured surface, possibly a book cover or a wall. It features a central vertical band of blue and purple, and a circular shape on the right side. The overall color palette is dark and moody, with some lighter spots in the upper left corner.

EXPOSIÇÕES



2023

Deni Lantz: Pinturas

Galeria Estação
São Paulo - SP, Brasil

↗ [\(Clique e faça o tour virtual\)](#)



2023

Deni Lantz: Pinturas

Galeria Estação
São Paulo - SP, Brasil

[↗ \(Clique e faça o tour virtual\)](#)

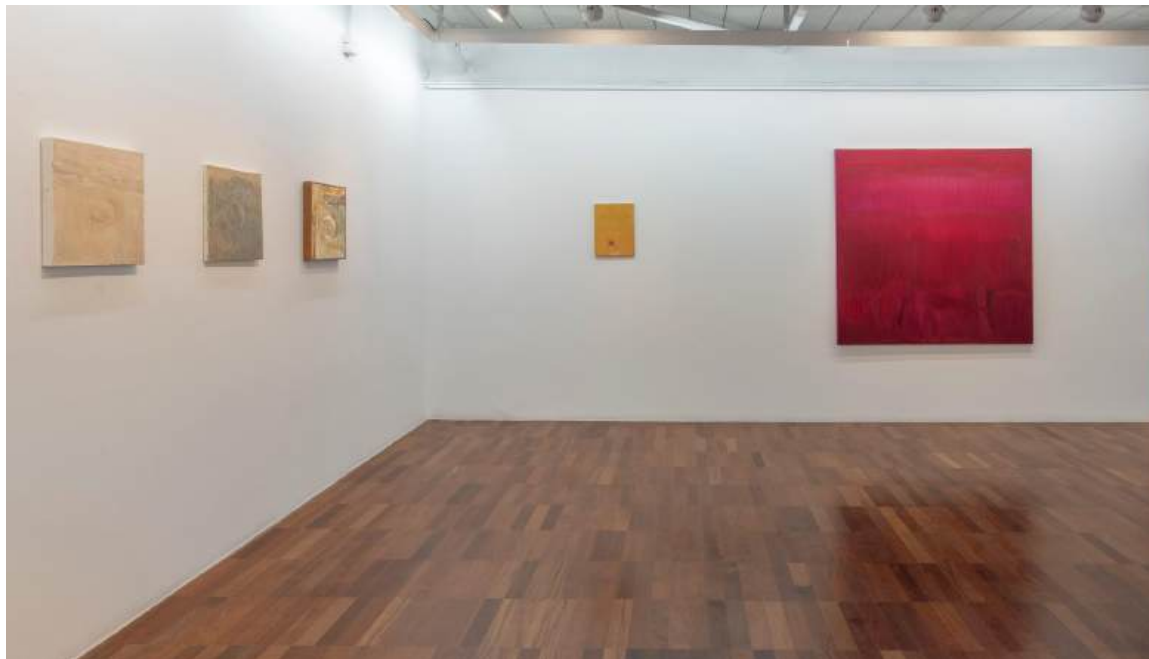

2023

Deni Lantz: Pinturas

Galeria Estação
São Paulo - SP, Brasil

[↗ \(Clique e faça o tour virtual\)](#)



2023

Deni Lantz: Pinturas

Galeria Estação
São Paulo - SP, Brasil

[↗ \(Clique e faça o tour virtual\)](#)



2023

Deixe o Mundo dar a Volta

Teffia, Kingston

Nova Iorque, Estados Unidos

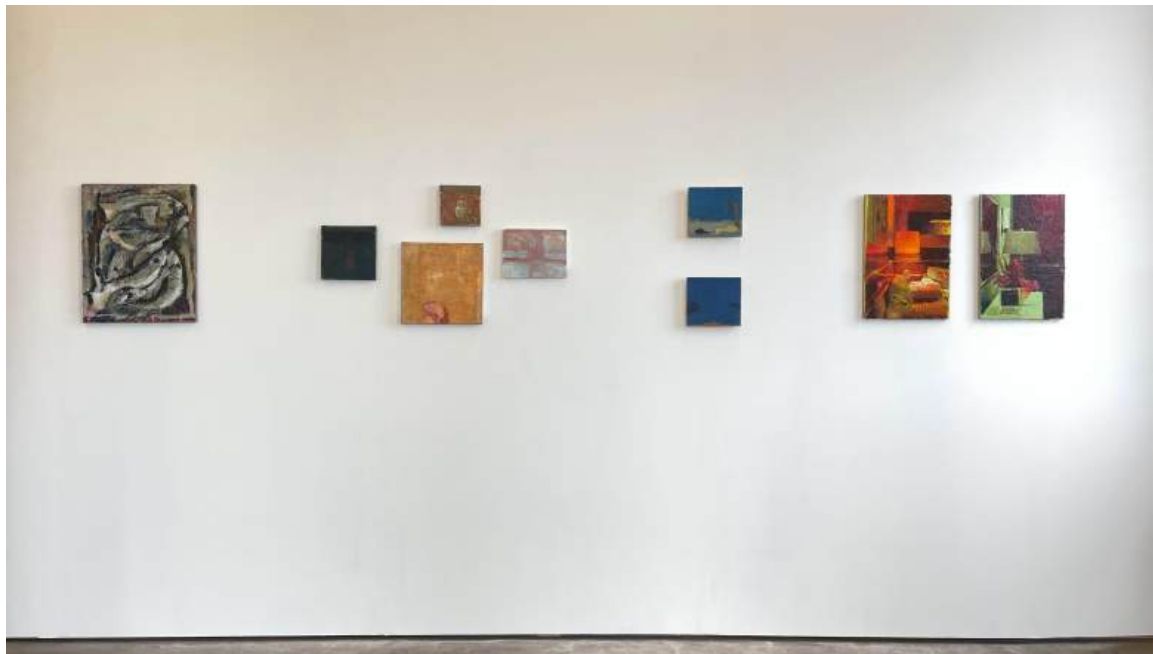

2023

Deixe o Mundo dar a Volta

Teffia, Kingston

Nova Iorque, Estados Unidos

DENI LANTZ

RESIDÊNCIAS ARTÍSTICAS

2024

RU - Residency Unlimited

Residência artística em Nova Iorque, Brooklyn, EUA

2016

Barrer todo con Agua

Residência artística e exposição em Havana, Cuba

OBRAS







Deni Lantz

1993, São Paulo - SP, Brasil

Sem título, 2023

Óleo e cera de abelha sobre tela

150 x 180 cm | 59.05 x 70.86 in

Foto: ©João Liberato



Deni Lantz

1993, São Paulo - SP, Brasil

7 sementes de bucha, 2024

Óleo e cera de abelha sobre tela

24 x 30 cm | 9.44 x 11.81 in

Foto: ©João Liberato



Deni Lantz

1993, São Paulo - SP, Brasil

Flor vermelha, 2024

Óleo e cera de abelha sobre tela

27 x 33 cm | 10.62 x 12.99 in

Foto: ©João Liberato



Deni Lantz

1993, São Paulo - SP, Brasil

Campo, 2024

Óleo e cera de abelha sobre tela

27 x 33 cm | 10.62 x 12.99 in

Foto: ©João Liberato

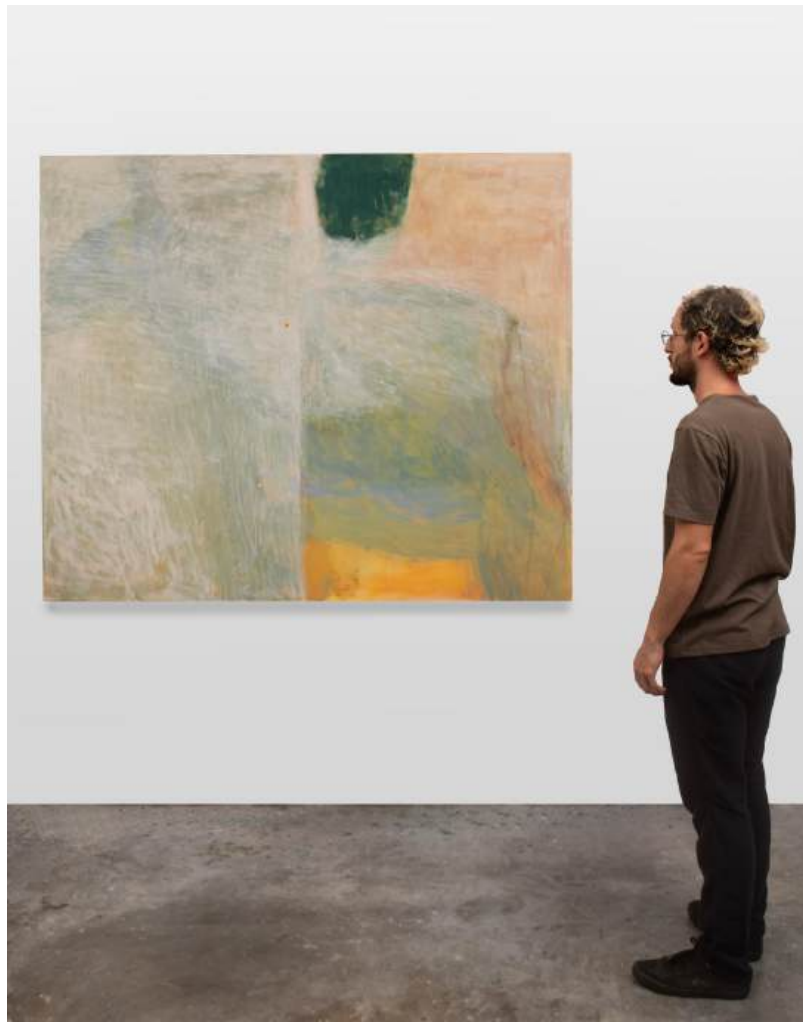



Deni Lantz

1993, São Paulo - SP, Brasil

Jumento, 2024

Óleo e cera de abelha sobre tela

150 x 180 cm | 59.05 x 70.86 in

Foto: ©João Liberato



Deni Lantz

1993, São Paulo - SP, Brasil

Noite, 2024

Óleo e cera de abelha sobre tela

150 x 180 cm | 59.05 x 70.86 in

Foto: ©João Liberato



Deni Lantz

1993, São Paulo - SP, Brasil

Sem título, 2024

Óleo e cera de abelha sobre tela

150 x 180 cm | 59.05 x 70.86 in

Foto: ©João Liberato



Deni Lantz

1993, São Paulo - SP, Brasil

Sem título, 2024

Óleo e cera de abelha sobre tela

150 x 180 cm | 59.05 x 70.86 in

Foto: ©João Liberato





Deni Lantz

1993, São Paulo - SP, Brasil

Cumbuca de barro, 2024
Óleo e cera de abelha sobre tela
20 x 25 cm | 8 x 10 in
Foto: ©Erika Fujyama





Deni Lantz

1993, São Paulo - SP, Brasil

Frutas, 2024

Óleo e cera de abelha sobre tela

35,5 x 56 cm | 14 x 22 in

Foto: ©Erika Fujyama





Deni Lantz

1993, São Paulo - SP, Brasil

Cacau, 2024

Óleo e cera de abelha sobre tela

101,5 x 76 cm | 39,96 x 29,92 in

Foto: ©Erika Fujyama





Deni Lantz

1993, São Paulo - SP, Brasil

Sem título, 2024

Óleo e cera de abelha sobre tela

183 x 152 cm | 72,04 x 59,84 in

Foto: ©Erika Fujyama





Deni Lantz

1993, São Paulo - SP, Brasil

Nom Wah Tea Parlor, 2024

Óleo e cera de abelha sobre tela

101,6 x 76,2 cm | 40 x 30 in

Foto: ©Erika Fujyama



Deni Lantz

1993, São Paulo - SP, Brasil

East river, 2024

Óleo e cera de abelha sobre tela

101,6 x 76,2 cm | 40 x 30 in

Foto: ©Erika Fujyama

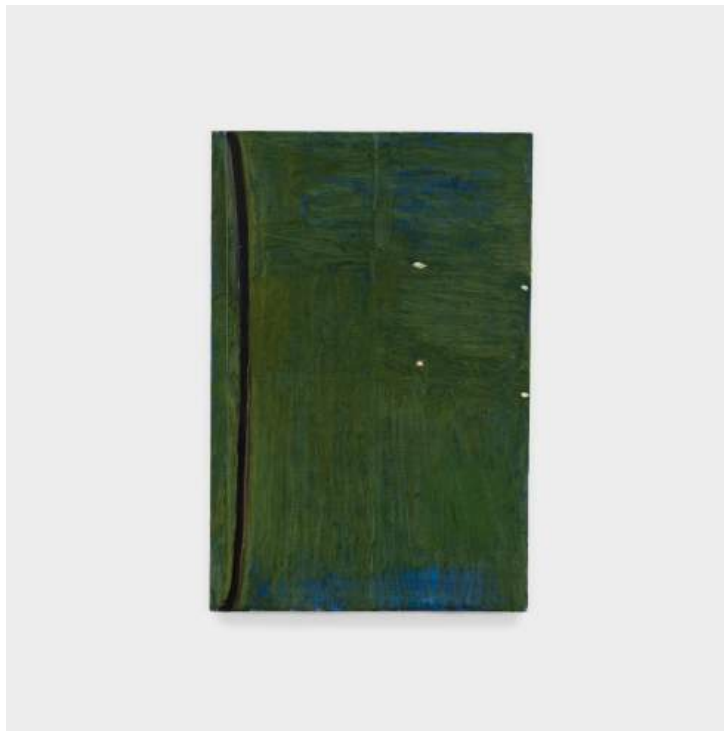

Deni Lantz

1993, São Paulo - SP, Brasil

Arco, 2024

Óleo e cera de abelha sobre tela

91,5 x 61 cm | 36,02 x 24,01 in

Foto: ©Erika Fujyama



Deni Lantz

1993, São Paulo - SP, Brasil

Chinatown, 2024

Óleo e cera de abelha sobre tela

30,5 x 25 cm | 12 x 9,7 in

Foto: ©Erika Fujyama



A GALERIA

Com um acervo entre os mais importantes do país, a Galeria Estação, inaugurada no final de 2004, consagrou-se por revelar e promover a produção de arte brasileira não erudita

A galeria foi responsável pela inclusão desta linguagem na cena artística contemporânea, ao editar publicações e realizar exposições individuais e coletivas dentro e fora do País.

A Galeria Estação trabalha com obras de conhecidos autodidatas oriundos de várias regiões do Brasil, como Agostinho Batista de Freitas, Alcides dos Santos, Amadeo Luciano Lorenzato, Artur Pereira, Aurelino dos Santos, Chico Tabibuia, Cícero Alves dos Santos-Véio, G.T.O, Gilvan Samico, Itamar Julião, João Cosmo Felix-Nino, José Antônio da Silva, José Bezerra, Manuel Graciano, Maria Auxiliadora, Mirian Inês da Silva, Neves Torres, entre outros

Atualmente a galeria vem incorporando ao seu elenco artistas pertencentes ao circuito artístico contemporâneo cujas obras dialogam com a criação não erudita, como André Ricardo, José Bernnô, Julio Villani, Germana Monte-Mór, Moisés Patrício e Santídio Pereira.

Partindo desta rara competência, o espaço consegue oferecer um panorama histórico e atual de uma produção que ultrapassou os limites da arte popular, ao mesmo tempo em que investiga nomes que, independentemente da formação, trabalham com elementos da mesma fonte.



RUA FERREIRA DE ARAÚJO, 625 - PINHEIROS
DE SEGUNDA A SEXTA, DAS 11H ÀS 19H, SÁBADO DAS 11H ÀS 15H

FONE: (11) 3813-7253
CONTATO@GALERIAESTACAO.COM.BR

WWW.GALERIAESTACAO.COM.BR